2024 年度 資格講座 年間スケジュール

対面開催

分野	ページ	講座名	コース	申込期間	講座期間	試験日
情報処理講座	6	2 次元 CAD 利用技術者試験対策	2 級	7/1 ～ 8/31	10/1 ～ 11/29	12/13
	7	Illustrator® クリエイター能力認定試験対策	スタンダード	4/1 ～ 4/22	5/7 ～ 7/2	7/14
	8		エキスパート	7/1 ～ 8/25	9/17 ～ 11/26	12/8
	9	Photoshop® クリエイター能力認定試験対策	スタンダード	4/1 ～ 4/22	5/9 ～ 7/1	7/14
	10		エキスパート	7/1 ～ 8/25	9/12 ～ 11/25	12/8
デザイン系講座	11	CG クリエイター検定対策	ベーシック	4/1 ～ 4/30	5/21 ～ 6/25	7/7
	12		エキスパート	7/1 ～ 8/25	9/17 ～ 11/12	11/24
	13	色彩検定® 試験対策	2 級	4/1 ～ 4/22	5/7 ～ 6/14	6/23
	14		1 級	7/1 ～ 8/25	9/13 ～ 12/3	1 次：11/10 2 次：12/15
	15	新パーソナルカラー検定対策	—	4/1 ～ 5/31	7/2 ～ 11/19	12/1
	16	Adobe Premiere Pro 動画作成講座	入門レベル	6/1 ～ 7/15	8/19 ～ 8/22	—
	17	Adobe After Effects モーショングラフィックス講座	入門レベル	6/1 ～ 7/15	8/26 ～ 8/29	—
	18	Adobe Premiere Pro+Adobe After Effects 講座	入門レベル W 受講	6/1 ～ 7/15	8/19 ～ 8/29	—
	19	Web クリエイター能力認定試験対策	スタンダード	4/1 ～ 4/25	5/16 ～ 6/24	7/7
	20		エキスパート	7/1 ～ 8/25	9/12 ～ 10/31	11/17
映像表現講座	21	ドローン国家資格準備対策講座	—	4/1 ～ 6/7	8/22 ～ 8/24、9/2 ～ 9/4	—
	22	二等無人航空機操縦士資格取得講座	国家資格	9/2 ～ 9/30	12/1、12/8	—
教養講座	23	TOEIC® Listening&Reading Test 対策	550 点中級	7/1 ～ 8/25	9/17 ～ 12/3	12/16 ～ 12/22 の うち 1 日
	24	秘書技能検定試験対策	2 級	7/1 ～ 8/25	9/26 ～ 10/31	11/17

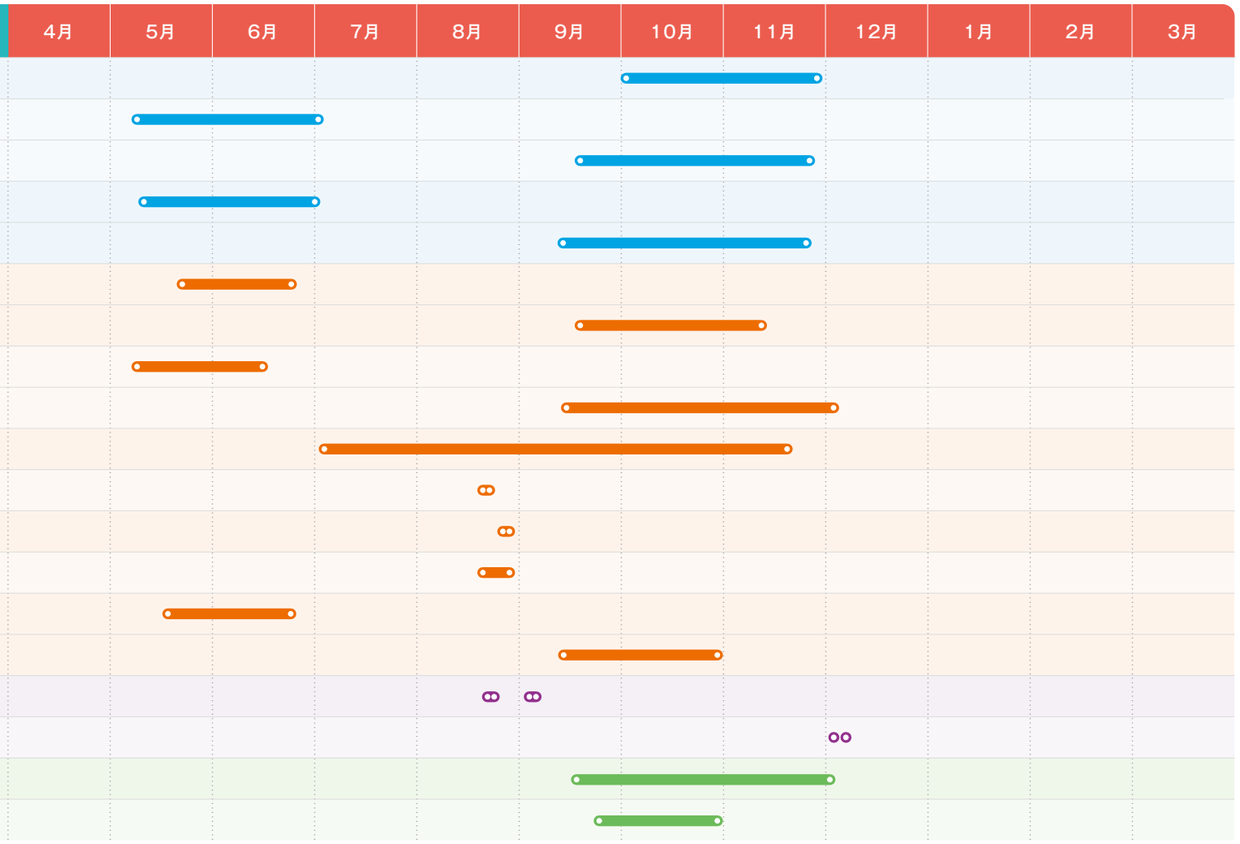

オンデマンド（動画）開催
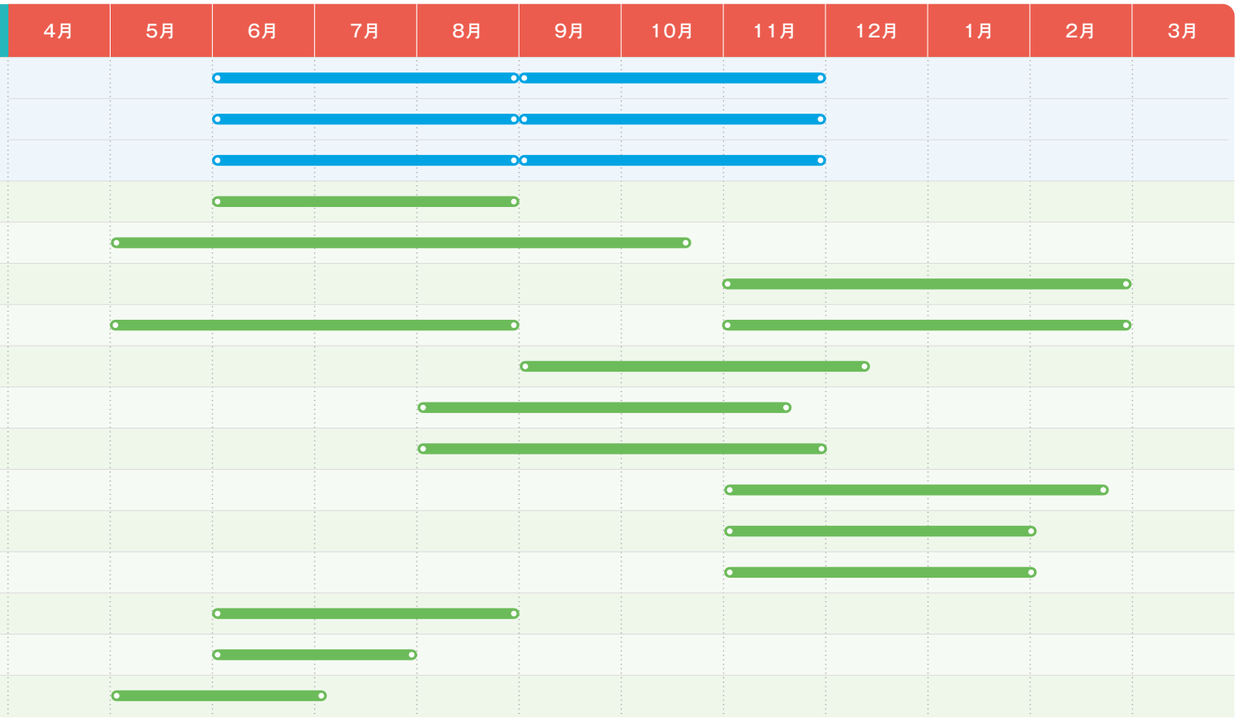
分野	ページ	講座名	コース	申込期間	講座期間 前期	講座期間 後期	試験日
情報処理講座	26	Microsoft® Office Specialist 365 対策	Word	4/1 ～ 5/15 7/1 ～ 8/15	6/1 ～ 8/31	9/1 ～ 11/30	個人設定
	27		Excel		6/1 ～ 8/31	9/1 ～ 11/30	
	28		PowerPoint		6/1 ～ 8/31	9/1 ～ 11/30	
教養講座	29	TOEIC® Listening&Reading Test 対策	400 点初級	4/1 ～ 5/10	6/1 ～ 8/31		9/1 ～ 9/10 の うち 1 日
	30	宅地建物取引士資格試験対策	国家資格	4/1 ～ 4/14	5/1 ～ 10/19		10/20（予定）
	31	公務員試験対策講座	基礎力養成	9/1 ～ 10/10	11/1 ～ 2/28		—
	32	就職試験対策講座	SPI	4/1 ～ 4/22 9/1 ～ 10/10	5/1 ～ 8/31	11/1 ～ 2/28	—
	33	サービス接遇実務検定試験対策	2 級+準 1 級	6/1 ～ 7/31	9/1 ～ 12/12		筆記：11/10 面接：12 月中旬（予定）
	34	医科医療事務検定試験対策	3 級	5/1 ～ 6/30	8/1 ～ 11/16		11/17
	35	IT パスポート試験対策	国家資格	5/1 ～ 6/30	8/1 ～ 11/30		個人設定
	36	日商簿記検定試験対策	3 級	9/1 ～ 10/5	11/1 ～ 2/22		2/23
	37	ビジネス著作権検定® 対策	—	9/1 ～ 10/5	11/1 ～ 2/1		2/2
	38	AI 検定® 対策	—	9/1 ～ 10/5	11/1 ～ 2/1		2/2
	39	コミュニケーション検定対策	—	4/1 ～ 5/10	6/1 ～ 8/31		9/1
	40	リテールマーケティング（販売士）検定試験対策	3 級	4/1 ～ 5/10	6/1 ～ 7/31		個人設定
	41	二級建築士試験対策	—	4/1 ～ 4/14	5/1 ～ 7/6		7/7（予定）